

OBEC MALÁ ČIERNA, MALÁ ČIERNA 55, 015 01 Rajec

Žiadosť na vydanie súhlasu na výrub dreviny/ drevín

podľa zákona NR SR č.543/2002 Z.z. o ochrane prírody a krajiny a vyhlášky MŽP SR č. 170/2021 Z.z., ktorou sa vykonáva zákon č.543/2002 Z.z. o ochrane prírody a krajiny

A/ Údaje o žiadateľovi

Priezvisko a meno/názov/obchodné meno: MESTO RAJEC
Trvalý pobyt/sídlo: Námestie SNP 2/2, 015 22 Rajec
Telefónny kontakt 41/5076526

B/ Údaje o pozemku, na ktorom drevina rastie

Katastrálne územie: Rajec
Druh pozemku: zastavaná plocha a nádvorie
Číslo parcely: KNC 703/5

Príloha: kópia katastrálnej mapy s vyznačením polohy predmetnej dreviny/drevín

C/ Súhlas vlastníka, správcu, prípadne nájomcu (ak mu takéto oprávnenie vyplýva z nájomnej zmluvy) pozemku, na ktorom drevina rastie, ak žiadateľ nie je jeho vlastníkom (správcom, nájomcom)

Stanovisko vlastníka, správcu, nájomcu:
.....
.....
.....

podpis (pečiatka)

D/ Špecifikácia dreviny, ktorá sa má vyrúbať

Stromy / v prípade nedostatku miesta uveďte špecifikáciu dreviny na osobitnej prílohe/

Druh dreviny	Počet /ks/	Obvod kmeňa v cm vo výške 130 cm nad zemou	Zdravotný stav
Smrek obyčajný (Picea abies)	2	120 cm a 100 cm	Výrazne zhoršený



z výhledu
obyvatel



© T-MAPY, s.r.o.

5 m

parcels C č. 703/5

katastrálne územie	Rajec (851221)
výmera	993 m ²
druh pozemku	Zastavaná plocha a nádvorie
spôsob využívania pozemku	Pozemok, na ktorom je dvor
umiestnenie pozemku	Pozemok je umiestnený v zastavanom území obce
druh právneho vzťahu	neevidovaný
list vlastníctva	1500
vlastník	
Mesto Rajec, Námestie SNP 2/2, Rajec, PSČ 015 01, SR	

OBEC MALÁ ČIERNA, MALÁ ČIERNA 55, 015 01 Rajec

Žiadosť na vydanie súhlasu na výrub dreviny/ drevín

podľa zákona NR SR č.543/2002 Z.z. o ochrane prírody a krajiny a vyhlášky MŽP SR č. 170/2021 Z.z., ktorou sa vykonáva zákon č.543/2002 Z.z. o ochrane prírody a krajiny

A/ Údaje o žiadateľovi

Priezvisko a meno/názov/obchodné meno: MESTO RAJEC
Trvalý pobyt/sídlo: Námestie SNP 2/2, 015 22 Rajec
Telefónny kontakt 41/5076512

B/ Údaje o pozemku, na ktorom drevina rastie

Katastrálne územie: Rajec
Druh pozemku: ostatná plocha
Číslo parcely: KNC 1070/21

Príloha: kópia katastrálnej mapy s vyznačením polohy predmetnej dreviny/drevín

C/ Súhlas vlastníka, správcu, prípadne nájomcu (ak mu takéto oprávnenie vyplýva z nájomnej zmluvy) pozemku, na ktorom drevina rastie, ak žiadateľ nie je jeho vlastníkom (správcom, nájomcom)

Stanovisko vlastníka, správcu, nájomcu:
.....
.....
.....

podpis (pečiatka)

D/ Špecifikácia dreviny, ktorá sa má vyrúbať

Stromy / v prípade nedostatku miesta uveďte špecifikáciu dreviny na osobitnej prílohe/

Druh dreviny	Počet /ks/	Obvod kmeňa v cm vo výške 130 cm nad zemou	Zdravotný stav
Smrek obyčajný (Picea abies)	2	116 cm a 52 cm	zhoršený

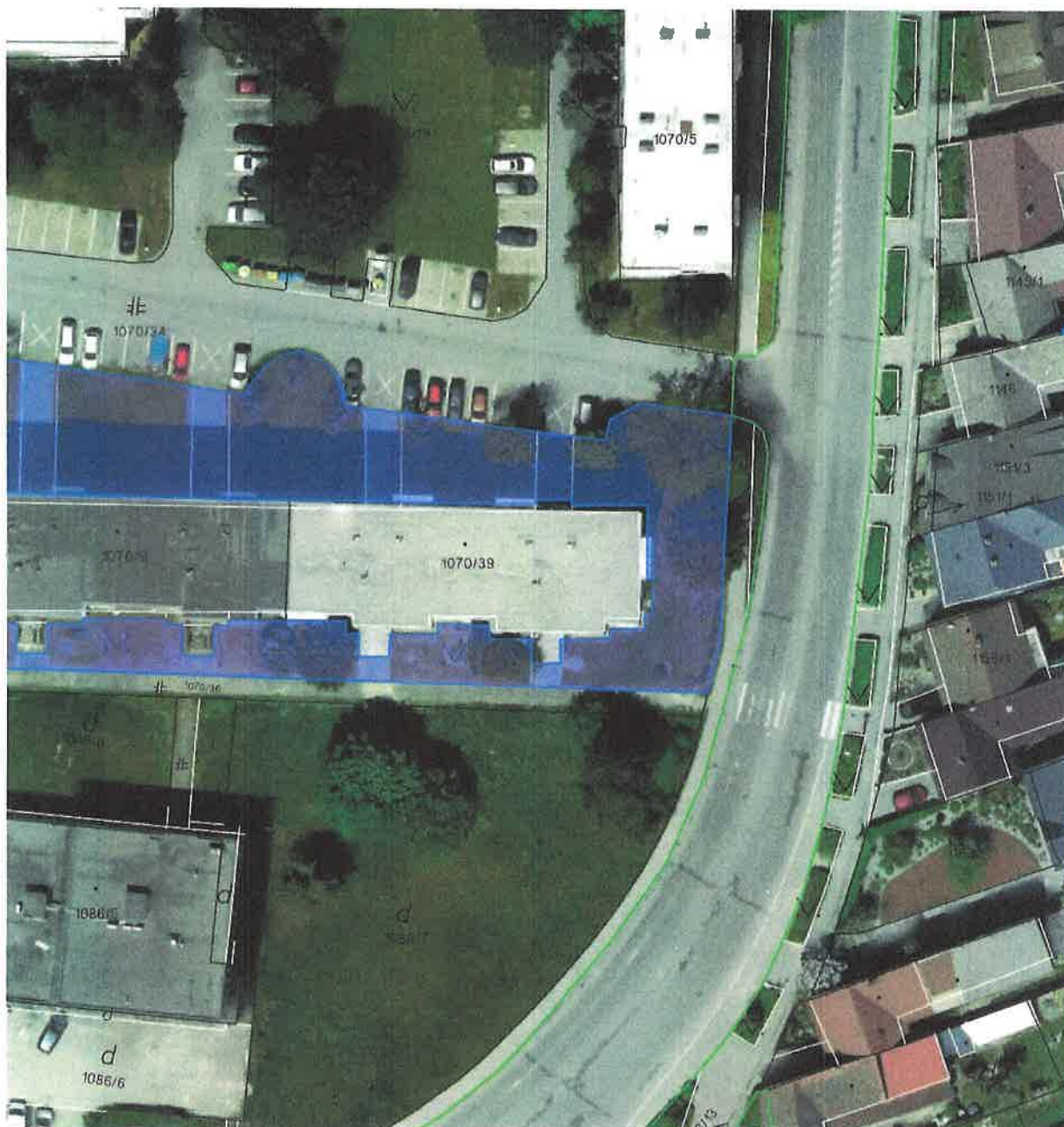

© T-MAPY, s.r.o.

10 m

parcels C č. 1070/21

katastrálne územie	Rajec (851221)
výmera	1728 m ²
druh pozemku	Ostatná plocha
spôsob využívania pozemku	Pozemok, na ktorom je okrasná záhrada, uličná a sídlisková zeleň, park a iná funkčná zeleň a lesný pozemok na rekreačné a poľovnícke využitie
umiestnenie pozemku	Pozemok je umiestnený v zastavanom území obce
druh právneho vzťahu	neevidovaný
list vlastníctva	1500



NÁRODNÝ PARK
MALÁ FATRA
Mestský úrad Rajec



MINISTERSTVO
ŽIVOTNÉHO PROSTREDIA
SLOVENSKEJ REPUBLIKY

06-07-2023
2666/2023
11.3.23

Mesto Rajec
Námestie SNP 2/2
015 01 Rajec

Váš list číslo/zo dňa
2276/2023 /27.03.2023

Naše číslo
NPMF/159-001/2023

Vybavuje
Ing. M. Balciarová

Varín
31.03.2023

Vec

Vydanie odborného stanoviska k výrubu drevín

A. Vstupné údaje

Predmet: Žiadosť o odborné stanovisko k posúdeniu stavu dreviny druhu smrek, jeho zdravotného stavu a jeho prípadný výrub na parcele CKN č.1070/21 v k.ú. Rajec.

Žiadateľ: Mesto Rajec, Námestie SNP 2/2, 015 01 Rajec.

Účel stanoviska: Odborné stanovisko organizácie ochrany prírody v súlade s §65b ods. 3), v spojení s §65a ods. 2) písm. zc) zákona č.543/2002 Z.z. o ochrane prírody a krajiny v znení neskorších predpisov (ďalej len zákon) a v zmysle §47 ods.7 zákona k výrubu drevín.

Podklady:

1. Žiadosť o odborné stanovisko od Mesta Rajec zo dňa 27.03.2023,
2. Kópia žiadosti o posúdenie zdravotného stavu stromu od obyvateľov bytového domu Javorová zo dňa 13.03.2023,
3. Výpis z listu vlastníctva č.1500 na parcelu CKN č.1070/21 zo dňa 31.03.2023,
4. Terénna obhliadka vykonaná pracovníkom Správy NP Malá Fatra dňa 29.03.2023,
5. Odborné a mapové podklady Správy NP Malá Fatra.

B. Stanovisko

Identifikácia územia: Posúdenie stavu dreviny druhu smrek je požadovaný na parcele CKN č.1070/21 v k.ú. Rajec, v zastavanom území obce na druhu pozemku ostatná plocha, ktorej vlastníkom je 1. Mesto Rajec, Námestie SNP 2/2, Rajec, PSČ 015 01, SR Podiel: 1/1(LV č.1500).

Hodnotenie z hľadiska ochrany prírody: Predmetná parcela sa nachádza v kompetenčnom území Správy NP Malá Fatra, kde platí 1. stupeň ochrany podľa zákona č.543/2002 Z.z. o ochrane prírody a krajiny v znení neskorších predpisov (ďalej len zákon). Podľa RÚSES Žilina sa parcela čiastočne nachádza aj v regionálnom biokoridore Vodný tok a niva Rajčianky (Rbk18).

Návrh riešenia: Dňa 29.03.2023 bola vykonaná terénna obhliadka na parcele CKN č.1070/21 v k.ú. Rajec, v zastavanom území obce na druhu pozemku ostatná plocha, kde boli na základe vizuálneho hodnotenia na začiatku vegetačného obdobia posudzované stromy na výrub z hľadiska zdravotného stavu, bezpečnosti a z hľadiska funkcie a významu drevín pre životné prostredie.

OBEC MALÁ ČIERNA, MALÁ ČIERNA 55, 015 01 Rajec

Žiadosť na vydanie súhlasu na výrub dreviny/ drevín

podľa zákona NR SR č.543/2002 Z.z. o ochrane prírody a krajiny a vyhlášky MŽP SR č. 170/2021 Z.z., ktorou sa vykonáva zákon č.543/2002 Z.z. o ochrane prírody a krajiny

A/ Údaje o žiadateľovi

Priezvisko a meno/názov/obchodné meno: MESTO RAJEC
Trvalý pobyt/sídlo: Námestie SNP 2/2, 015 22 Rajec
Telefónny kontakt: 41/5076512

B/ Údaje o pozemku, na ktorom drevina rastie

Katastrálne územie: Rajec
Druh pozemku: zastavaná plocha a nádvorie
Číslo parcely: KNC 474/1

Príloha: kópia katastrálnej mapy s vyznačením polohy predmetnej dreviny/drevín

C/ Súhlas vlastníka, správcu, prípadne nájomcu (ak mu takéto oprávnenie vyplýva z nájomnej zmluvy) pozemku, na ktorom drevina rastie, ak žiadateľ nie je jeho vlastníkom (správcom, nájomcom)

Stanovisko vlastníka, správcu, nájomcu:
.....
.....
.....

podpis (pečiatka)

D/ Špecifikácia dreviny, ktorá sa má vyrúbať

Stromy / v prípade nedostatku miesta uveďte špecifikáciu dreviny na osobitnej prílohe/

Druh dreviny	Počet /ks/	Obvod kmeňa v cm vo výške 130 cm nad zemou	Zdravotný stav
Javor tatársky (Acer tataricum L.)	4	98 cm 84 cm 61 cm 68 cm	zhoršený s trhlinami a odlupujúcou sa kôrou

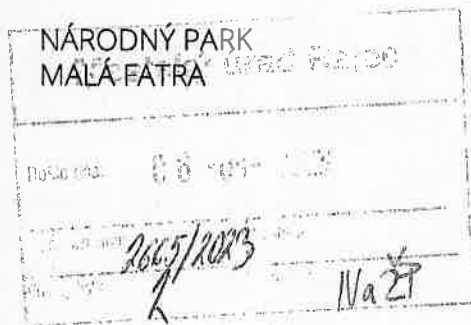

MINISTERSTVO
ŽIVOTNÉHO PROSTREDIA
SLOVENSKEJ REPUBLIKY

Mesto Rajec
Námestie SNP 2/2
015 01 Rajec

Váš list číslo/zo dňa
2277/2023 /27.03.2023

Naše číslo
NPMF/158-001/2023

Vybavuje
Ing. M. Balcárová

Varín
03.04.2023

Vec

Vydanie odborného stanoviska k výrubu drevín

A. Vstupné údaje

Predmet: Žiadosť o odborné stanovisko k posúdeniu drevín, ich zdravotného stavu a prípadný ich výrub na parcele CKN č.474/1 v k.ú. Rajec.

Žiadateľ: Mesto Rajec, Námestie SNP 2/2, 015 01 Rajec.

Účel stanoviska: Odborné stanovisko organizácie ochrany prírody v súlade s §65b ods. 3), v spojení s §65a ods. 2) písm. zc) zákona č.543/2002 Z.z. o ochrane prírody a krajiny v znení neskorších predpisov (ďalej len zákon) a v zmysle §47 ods.7 zákona k výrubu drevín.

Podklady:

1. Žiadosť o odborné stanovisko od Mesta Rajec zo dňa 27.03.2023,
2. Kópia katastrálnej mapy parcely s vyznačenými drevinami zo dňa 22.03.2023,
3. Výpis z listu vlastníctva č.1500 na parcelu CKN č.474/1 zo dňa 31.03.2023,
4. Terénna obhliadka vykonaná pracovníkom Správy NP Malá Fatra dňa 29.03.2023,
5. Odborné a mapové podklady Správy NP Malá Fatra.

B. Stanovisko

Identifikácia územia: Posúdenie stavu drevín je požadovaný na parcele CKN č.474/1 v k.ú. Rajec v areáli Materskej škôlky na Mudrochovej ulici v Rajci, v zastavanom území obce na druhu pozemku zastavaná plocha a nádvorie, ktorej vlastníkom je 1. Mesto Rajec, Námestie SNP 2/2, Rajec, PSČ 015 01, SR Podiel: 1/1 (LV č.1500).

Hodnotenie z hľadiska ochrany prírody: Predmetná parcela sa nachádza v kompetenčnom území Správy NP Malá Fatra, kde platí 1. stupeň ochrany podľa zákona č.543/2002 Z.z. o ochrane prírody a krajiny v znení neskorších predpisov (ďalej len zákon). Podľa RÚSES Žilina sa parcela nachádza aj v regionálnom biokoridore Vodný tok a niva Rajčianky (Rbk18).

Návrh riešenia: Dňa 29.03.2023 bola vykonaná terénna obhliadka na parcele CKN č.474/1 v k.ú. Rajec v areáli Materskej škôlky na Mudrochovej ulici, v zastavanom území obce na druhu pozemku zastavaná plocha a nádvorie, kde boli na základe vizuálneho hodnotenia na začiatku vegetačného obdobia posudzované stromy na výrub z hľadiska zdravotného stavu, bezpečnosti a z hľadiska funkcie a významu drevín pre životné prostredie.

Správa NP Malá Fatra odporúča vydat' súhlasné rozhodnutie k výrubu 4 ks drevín, konkrétne: javor tatársky (*Acer tataricum L.*) s obvodom kmeňa cca 98 cm a 84 cm rastúce v zadnej časti pozemku v rohu medzi budovou MŠ so súp. č. 930 a múrikom (vo vzdialenosti 1 m od neho) a javor tatársky (*Acer tataricum L.*) s obvodom kmeňa cca 61 cm a 68 cm (dvoják) rastúce v pravej prednej časti pozemku v smere od vstupnej brány vo vzdialenosti 1,5 m od múrika plotu za dodržania nasledovných podmienok:

1. Výrub drevín bude realizovaný v mimovegetačnom a mimohniezdnom období v termíne od 1.10.2023 do 28.2.2024.
2. V prípade výrubu drevín vo vegetačnom období sa výrub môže uskutočniť až po vypracovaní odborného ornitologického posudku Správou NP Malá Fatra dokazujúceho, že na drevinách na výrub nehnízdí chránený druh. Posudok musí byť vypracovaný najviac 7 dní pred realizáciou výrubu. Žiadosť o vypracovanie ornitologického posudku môžete poslať na info@npsmalafatra.sk.
3. Výrub uskutoční odborne spôsobilá osoba, oprávnená na pilčícke práce.
4. Pri výrube drevín žiadateľ zabezpečí, aby nedošlo ku škodám na nehnuteľnostiach a okolitých stromoch.
5. Náhradná výsadba v počte 8 ks pôvodných druhov listnatých drevín napr. javor poľný, hrab obyčajný, prípadne nižších stromov a kríkov ako napr. tavoľník japonský (*Spirea japonica*) myrobalán cistena (*Prunus cistena*) a pajazmín vencový (*Philadelphus coronarius*) sa uskutoční na parcele CKN č.474/1 v k.ú. Rajec, na ktorej sa realizoval výrub. Sadenice musia byť zdravé, silné odrastky s vyvinutou nadzemnou časťou a jej odpovedajúcim koreňovým systémom. Náhradnú výsadbu odporúčame zrealizovať podľa druhovej skladby z vyššie uvedených drevín v termíne do 30. novembra 2024.

Odôvodnenie: Pri terénnej obhliadke na parcele CKN č.474/1 v k.ú. Rajec v areáli Materskej škôlky na Mudrochovej ulici za účasti zástupcu referátu životného prostredia Mesta Rajec pána Dubca boli identifikované a posudzované dreviny: strom č.1. - javor tatársky (*Acer tataricum L.*) s obvodom kmeňa cca 98 cm rastúci v zadnej časti pozemku tesne v rohu medzi budovou MŠ so súp. č.930 a múrikom (vo vzdialenosti 1m od neho); strom č.2. - javor tatársky (*Acer tataricum L.*) s obvodom kmeňa cca 84 cm rastúci v zadnej časti pozemku ako druhý v rohu medzi budovou MŠ so súp. č.930 a múrikom (vo vzdialenosti 1m od neho); strom č.3 - javor tatársky (*Acer tataricum L.*) s obvodom kmeňa cca 61 cm (jeden z dvojáku) rastúci v pravej prednej časti pozemku v smere od vstupnej brány vo vzdialenosti 1,5 m od múrika plotu; strom č.4 - javor tatársky (*Acer tataricum L.*) s obvodom kmeňa cca 68 cm (jeden z dvojáku) rastúci v pravej prednej časti pozemku v smere od vstupnej brány vo vzdialenosti 1,5 m od múrika plotu. Javory č.1 a č.2 mali ohnuté kmene, v spodnej časti kmeňa mali odstránený pôvodný druhý kmeň už s drevom v rozklade, u druhého javora aj s prítomnosťou plodníc drevokazných húb, druhý v spodnej časti mal výraznú dutinu s priemerom 15 cm a od nej smerom hore postupovala trhlina. Koruny mali orezávané s viacerými poškodenými a suchými konármi s priemerom nad 5 cm. Javory č.3 a č.4 vyrastali z jedného miesta, v strede medzi nimi bol odstránený tretí kmeň, kmene mali výrazne naklonené pod ostrým uhlom. Kmene mali s viacerými trhlinami s dĺžkou 10 cm, kostrové konáre takisto poškodené s viacerými trhlinami a odlupujúcou sa kôrou.

Dôvod na výrub drevín (4 ks javorov) považujeme za opodstatnený, vzhľadom k tomu, že išlo o dospelé stromy so zhoršeným až výrazne zhoršeným zdravotným stavom so stredným poškodením a znížením fyziologickej hodnoty do 60 % s prítomnými defektami a poškodeniami ako napr. výrazne naklonené kmene pod ostrým uhlom, poškodenie na kmeni s viacerými dutinami a prasklinami, poškodenie kostrových konárov aj s odlupujúcou sa kôrou, s prítomnosťou plodníc drevokazných húb u javora č.2, prítomné hrubé suché konáre s priemerom nad 5 cm a u každého javora prítomný defekt rozkonárenia. Dreviny majú vplyvom súbehu viacerých defektov a zhoršeného zdravotného stavu zníženú stabilitu a

prevádzkovú bezpečnosť. Z dlhodobého hľadiska majú dreviny neperspektívnu a krátku dobu udržateľnosti na stanovišti. Pri nepriaznivých poveternostných podmienkach by mohlo dôjsť k zlomeniu koruny a tým poškodeniu nehnuteľnosti a ohrozeniu bezpečnosti osôb. Výrubom drevín sa eliminuje toto možné riziko ohrozenia a vzniku škôd.

Náhradná výsadba sa určuje v rozsahu primeranom stanovištným podmienkam a je uložená v primeranom rozsahu a účelnosti.

S pozdravom

Ing. Gabriela Kalašová
riadiateľka Správy NP Malá Fatra
so sídlom vo Varíne

STANOVISKO SPRÁVY NP MALÁ FATRA
MALÁ FATRA, SO SÍDLOM VO VARÍNE
Hlavný úrad: 013 03 Varín ☎
IČO: 52436240